

Cultura sacará a la luz los yacimientos de la isla

Patrimonio autoriza la excavación de la isla de Santa Comba

La isla de Santa Comba podrá desvelar, por fin, los secretos de su historia. La Dirección Xeral de Patrimonio de la Xunta ha otorgado al departamento municipal de Cultura el permiso para comenzar las excavaciones. Un proyecto que, posteriormente, se extenderá a los principales yacimientos ferrolanos.

REDACCIÓN
FERROL

La isla de Santa Comba, una peculiar formación rocosa a la que se puede acceder caminando durante la bajamar, pero que permanece aislada de la costa cuando la marea sube, acoge una capilla cuyo origen ha dado lugar a múltiples leyendas.

Como en la mayor parte del occidente atlántico, la creencia popular afirma que la Virgen a la que está dedicada la ermita llegó hasta este lugar, perteneciente a la parroquia de Cobas, navegando en una barca de piedra.

Procedimiento científico

Pero el objeto de la investigación patrocinada por el Concello no se centra en el imaginario popular, sino en un aspecto del pasado bien distinto. Se trata, ahora, de excavar la isla de forma científica y sistemática para sacar a la luz los restos de las construcciones que ahora permanecen ocultas bajo tierra.

Los investigadores coinciden en que la isla tuvo una utilización permanente —habrá que

durante la época medieval. Y existen distintas teorías sobre etapas anteriores: los estudiosos creen, en su mayor parte, que el lugar acogió un asentamiento castrexo, bien como hábitat permanente o, tal vez, a modo de lugar destinado a señales marítimas o a alguna actividad relacionada con la pesca de la ballena.

Romanización

Quienes sostienen esta teoría —la de la ocupación castrexa de la isla— quieren conocer, también, de qué forma influyó en este hábitat la romanización. Mientras, un sector de los estudiosos extiende sus hipótesis —sin descartar, por ello, las anteriores— hasta el periodo megalítico, y baraja la posibilidad de que la capilla sea el fruto de la cristianización de un lugar de culto utilizado ya en etapas muy anteriores a los tiempos de la conversión de Galicia.

El concejal delegado de Cultura, Bonifacio Borreiros, señaló que esta primera excavación, que llevará a cabo la empresa Ardóbriga, costará al Concello alrededor de un millón de euros.

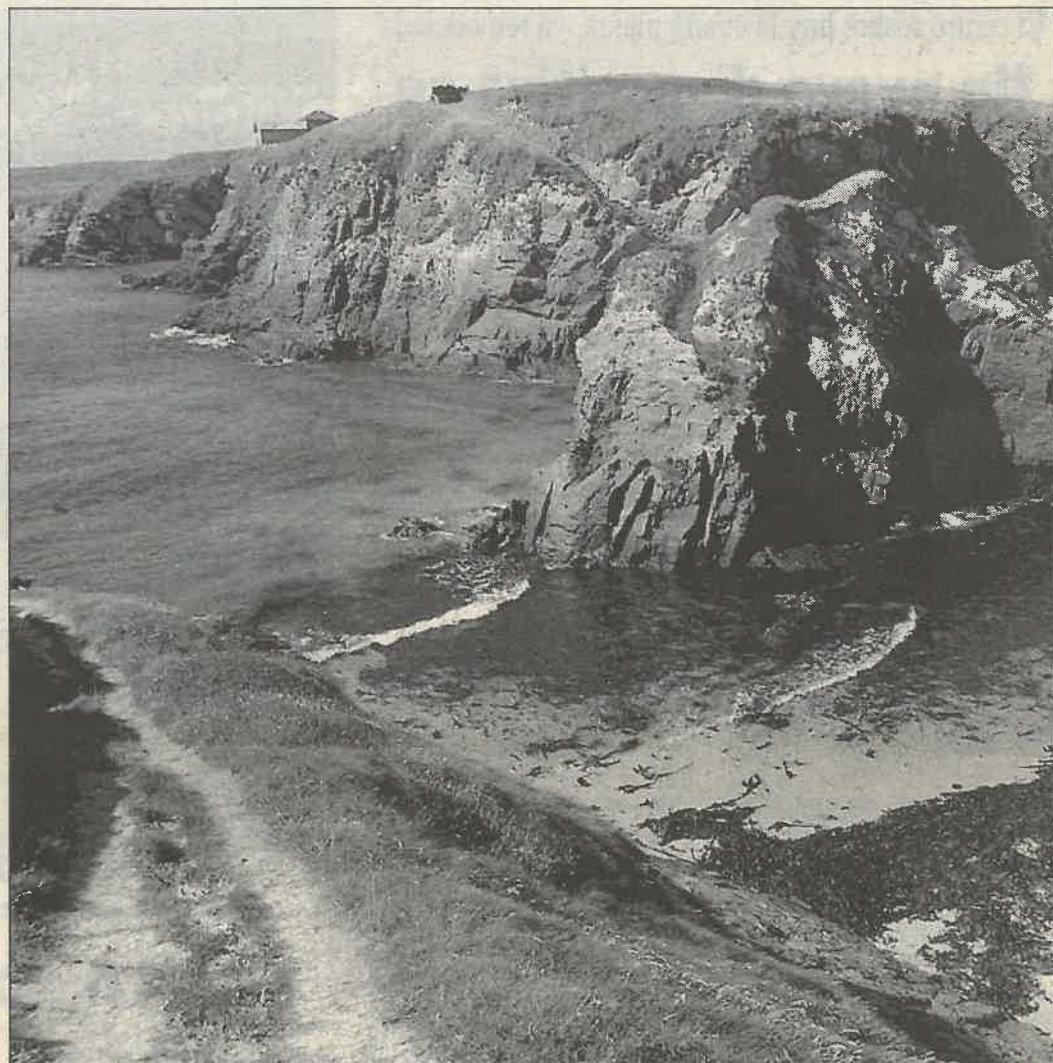

La isla alberga actualmente una capilla cuyo origen ha dado lugar a numerosas leyendas populares

JOSÉ PARDO

Potenciar la utilidad didáctica

El departamento municipal de Cultura ha programado, para el entorno de la ermita de Santa Comba, una intervención similar a la que se está llevando a cabo en la inmensa mayoría de los yacimientos investigados durante la última década: una vez detectados y consolidados los vestigios arqueológicos, dejarlos a la vista para que puedan ser visitados por las personas interesadas en los orígenes de este asentamiento.

«O nosa principal intención, tras investigar a orixe do poboamento da illa —apuntó Borreiros— é adoptar as medidas necesarias para consolidar e amosar o xacemento. Un proxecto

ao apoio prestado, co financiamento, pola Fundación Caixa Galicia».

El Concello de Ferrol tiene la intención de continuar con su programa de excavaciones en la medida que disponga de fondos para abordar este tipo de iniciativas.

Distintas épocas

Cultura tiene previsto que sus excavaciones abarquen distintos tipos de objetivos: desde el megalismo de áreas como el entorno de la capilla de Chamorro —donde se conservan varios petroglifos— hasta las fortalezas que precedieron a las castillas del S. de los J. de los J.

La voz de Galicia Sábado 4 septiembre



La isla será el primero de los yacimientos que se beneficiará del programa municipal de excavaciones

JOSÉ PARDO